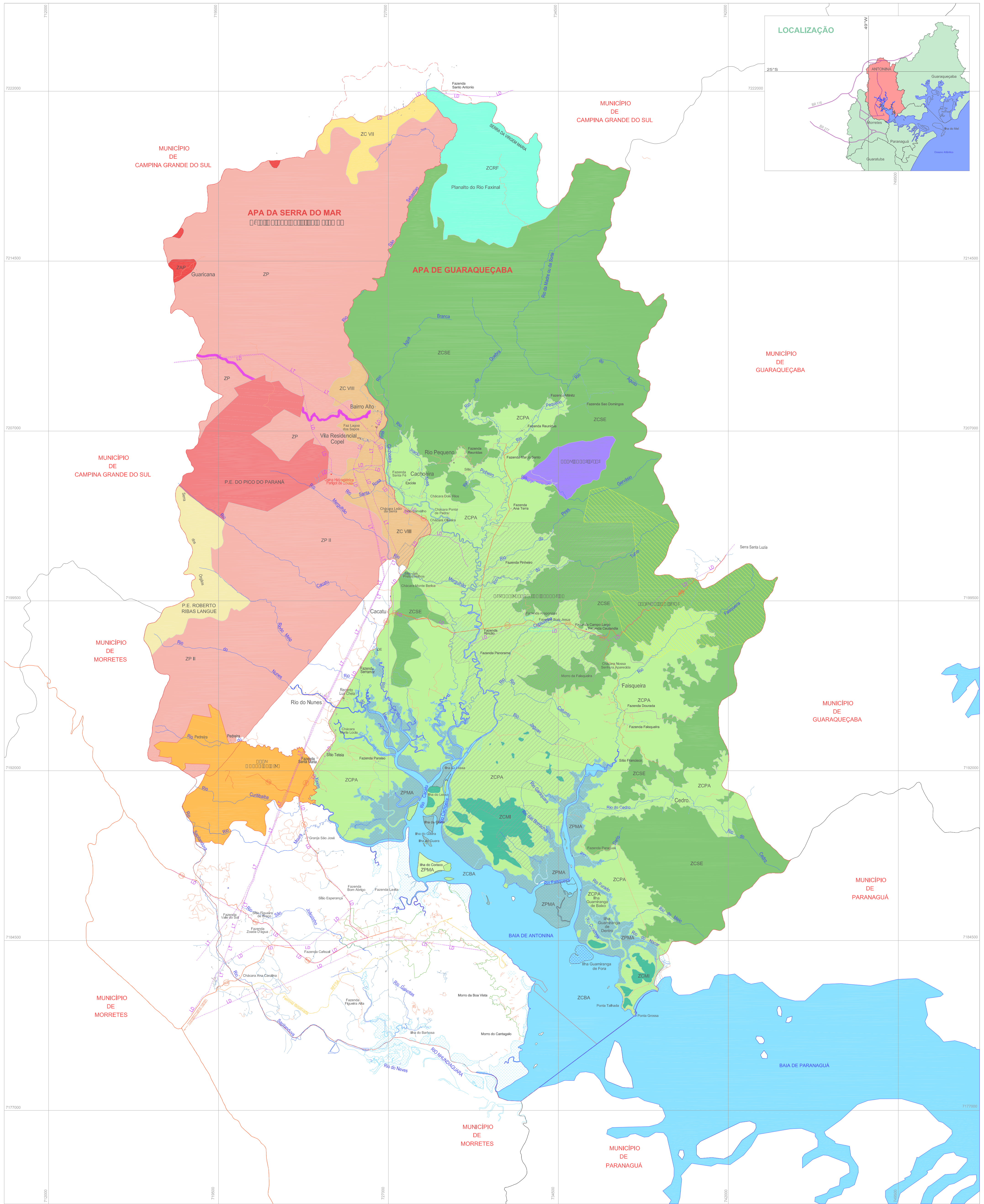


## CONVENÇÕES CARTOGRÁFICAS

- Lagos e Lagoas
- Rios Intermitentes ou Temporários
- Rios Perenes
- Limite Municipal
- Alagados e mangues
- Estradas Federais
- Estradas Estaduais
- Ferrovias
- Guaricana — Localidades
- Linha de Transmissão e Distribuição

## LEGENDA

APA DE GUARAQUEÇABA

- ZPMA - Zona de Proteção - Manguezais
- ZCSE - Zona de Conservação - Serras
- ZCBA - Zona de Conservação - Baías
- ZCMI - Zona de Conservação - Morros Isolados
- ZCPA - Zona de Conservação - Planícies e Colinas
- ZCRF - Zona de Conservação - Planalto do Rio Faxinal

APA DA SERRA DO MAR

- ZP II - Zona de Proteção - Serra do Mar
- ZC VII - Zona de Conservação - Jaquatirica
- ZC VIII - Zona de Conservação - Bairro Alto
- ZAP - Zona de Uso Agropecuário - Capivari
- Zona de Uso Histórico Cultural Caminho da Cachoeira

OUTRAS UNIDADES DE CONSERVAÇÃO

- PE do Pico do Pico do Paraná
- PE Roberto Ribas Langue
- Reserva Natural Morro da Mina - SPVS
- Reserva Natural do Cachoeira - SPVS
- Fazenda Bom Jesus - IBAMA
- RPPN Águas Belas

## NORTE

N, NE, E, SE, S, SW, W, NW

## DADOS TÉCNICOS

Sistema de Projeção UTM
Datum Vertical: Imbituba - SC, Datum Horizontal: SAD 69
Origem da quilometragem: Equador acrescido de 10.000 km
e meridiano de 51°W Gr acrescido de 500.000 km
Base Cartográfica Original em escala 1:25.000 DSG, fornecida pela SEMA-Pr
Fontes: Zoneamento Ambiental - Ipardes - Pró-Atlântica
Coordenação das Unidades de Conservação - IAP/PR

## ESCALA GRÁFICA

1:75.000

0 — 750 — 1500 — 2250 — 3000 — 3750 — 4500 — 5250 — 6000 — 6750 — 7000 m

Governo Municipal Compromisso com você — ANTONINA

# ANTONINA

## PLANO DIRETOR MUNICIPAL

GOVERNO DO PARANÁ — SEDU PARANACIDADE — PARANÁ URBANO

Secretaria de Estado do Desenvolvimento Urbano
Serviço Social Autônomo PARANACIDADE

| | |
|---|---|
| Tema: ZONEAMENTO AMBIENTAL | |
| Prancha nº: 14 | Data de execução: Mar/2006 |
| Executante: soma soluções em meio ambiente | Responsável Técnico: Christopher Thomas Blum, Engº Florestal CREA/PR 67.669-D |