

**LOCALIZAÇÃO**

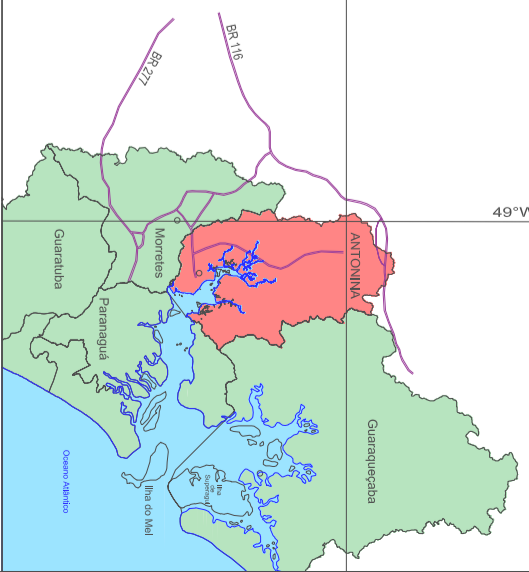

**LEGENDA**

- 2 PAVIMENTOS
- 3 PAVIMENTOS
- MAIOR QUE 3 PAVIMENTOS

**CONVENÇÕES CARTOGRÁFICAS**

- |  |  |
|--|--|
|  |  |
|  |  |
|  |  |
|  |  |

**DADOS TÉCNICOS**

COBERTURA AEROFOTOGRAFAMÉTRICA EM ESCALA: 1:18.000  
 Voo realizado para o projeto da Parandade  
 ESCALA DE RESTITUIÇÃO: 1:2.000  
 ÁREA APROXIMADA DE RESTITUIÇÃO: 27 KM<sup>2</sup>  
 PROJEÇÃO UNIVERSAL DE MERCATOR; DATUM HORIZONTAL: SAD 89 - MINAS GERAIS  
 DATUM VERTICAL: IMBITUBA - SANTA CATARINA  
 ORIGEM DA QUILOMETRAGEM: EQUADOR AGRESCIDO DE 10.000 KM  
 E MERIDIANO CENTRAL: 51° WGR

**NORTE**

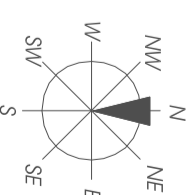

**ESCALA GRÁFICA**

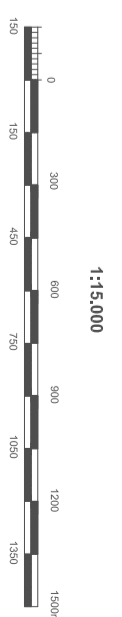

**ANTONINA**  
**PLANO DIRETOR MUNICIPAL**

Secretaria de Estado de Desenvolvimento Urbano  
 Serviço Social de Engenharia - PAVIMENTAÇÃO

GABARITO DE ALTURA - SEDE

Prancha nº: **33** Data de execução: **Mar/2006**

Responsável Técnico:  
 Constantina Leopoldo de Camargo  
 Arquiteta Urbanaista CREAR/R 61.904-D  
 Waldor Gustavo Litzmayer  
 Arquiteto Urbanista CREAR/R 730.15-D