

Áreas Favoráveis para o Cultivo de Bijupirá

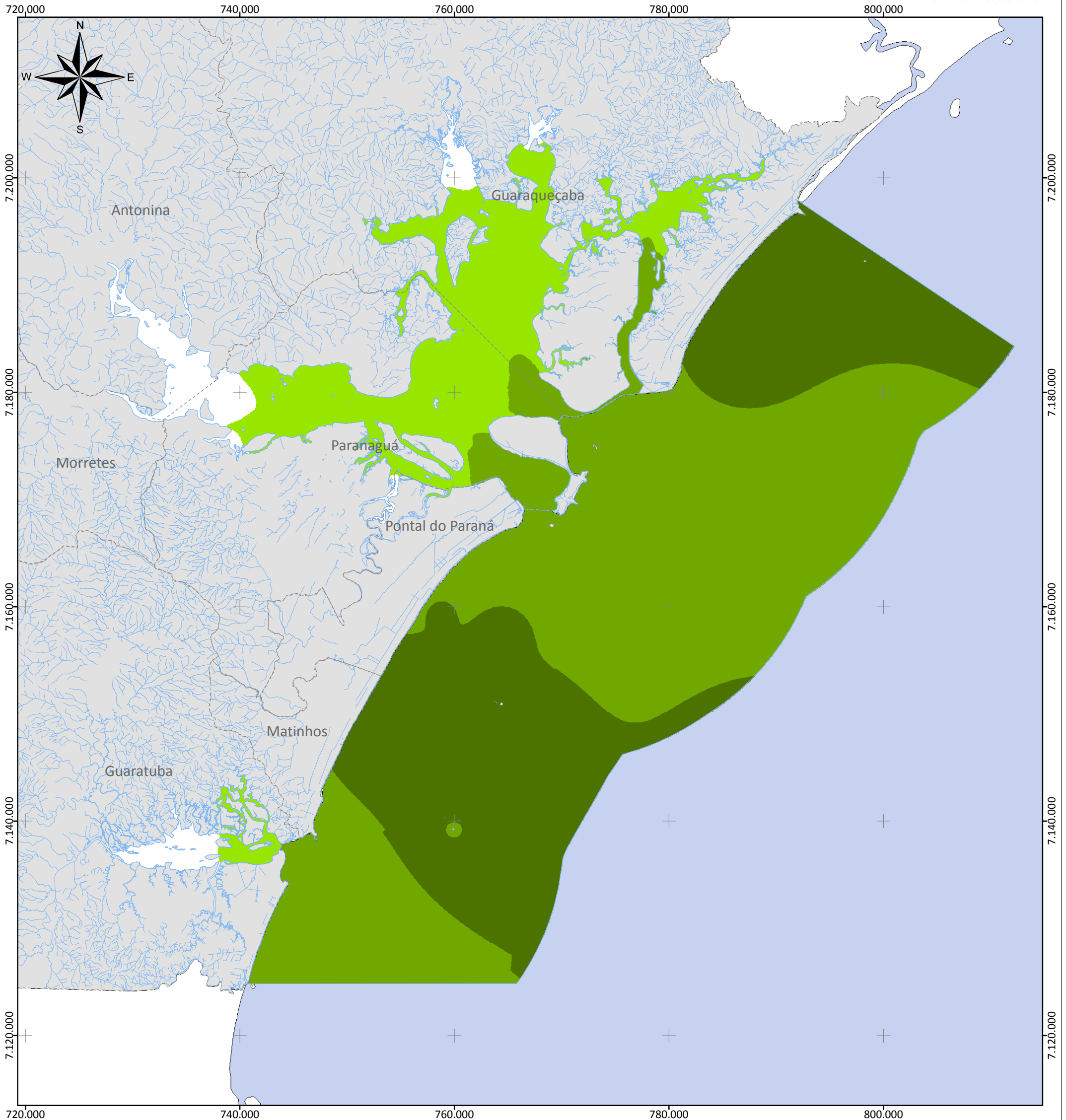

Plano Local de Desenvolvimento da Maricultura do Estado do Paraná

Legenda:

- Área de Estudo Marinha
- Municípios de Estudo do PLDM

Rachycentron canadum

- Área Inviável
- Área de Risco
- Área Viável
- Área Ideal

Escala: 1:350.000

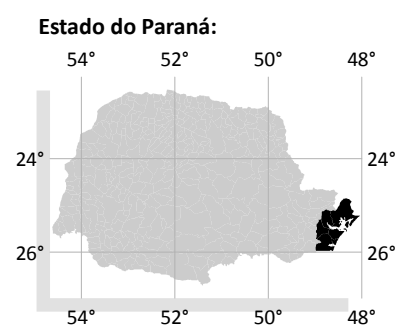

PROJEÇÃO UNIVERSAL
TRANSVERSA DE MERCATOR
Zona 22 Sul

Datum Horizontal: SAD69
Datum Vertical: Imbituba, SC.

Origem da quilometragem UTM:
Equador acrescido de 10.000 km e
Meridiano 51°W Gr. acrescido de 500 km

Fonte dos Dados:

Divisão Política Administrativa do Paraná - ITCG, 2007;
Salinidade - Nocko, H. R., 2010 e Produções CEM;
Temperatura - Nocko, H. R., 2010 e UKMO, 2010.

Execução:





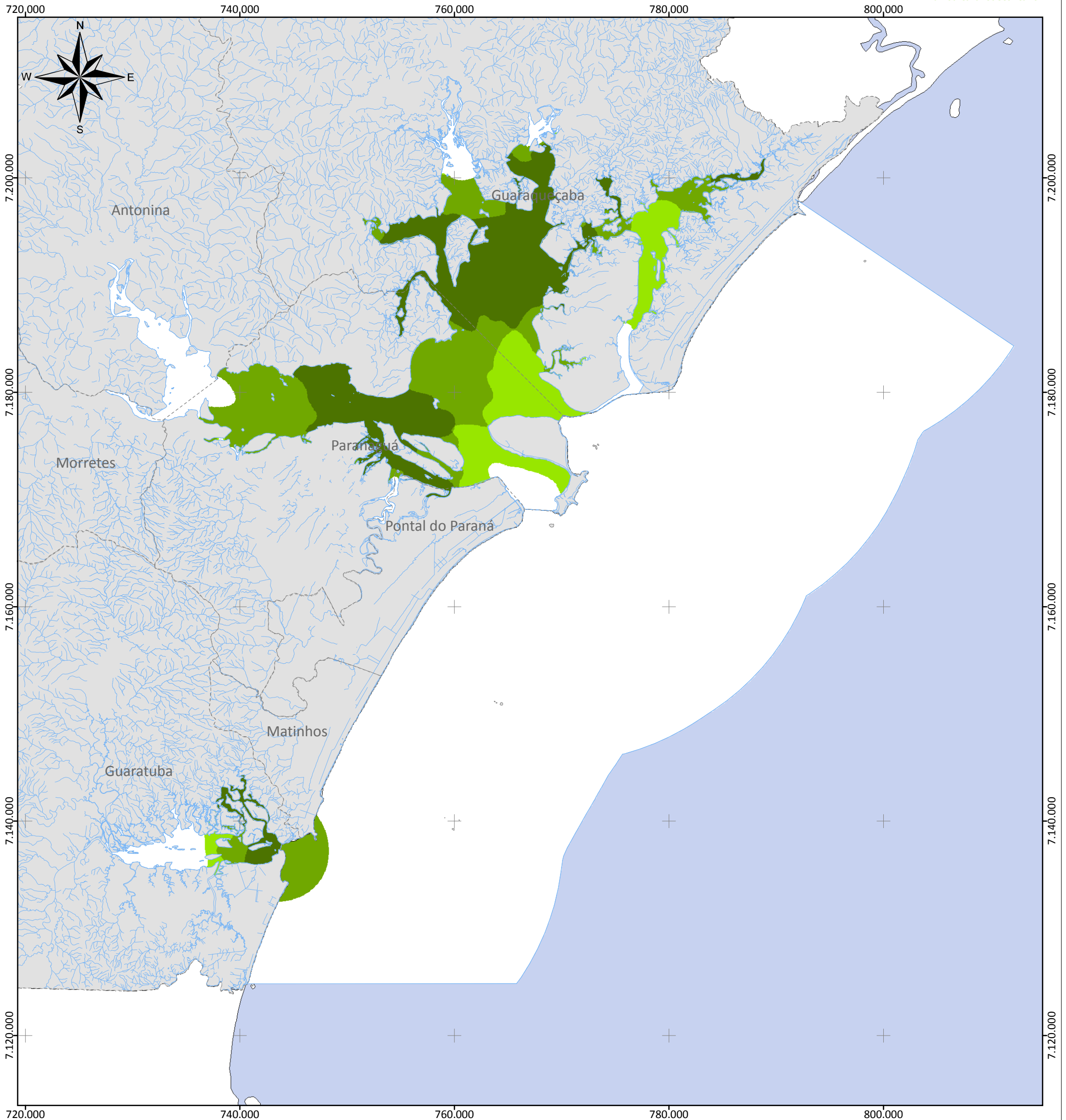

Realização:

Áreas Favoráveis para o Cultivo de Ostra-do-Mangue



Plano Local de Desenvolvimento da Maricultura do Estado do Paraná

Legenda:

-  Área de Estudo Marinha
-  Municípios de Estudo do PLDM
- Crassostrea brasiliana*
-  Área Inviável
-  Área de Risco
-  Área Viável
-  Área Ideal

Escala: 1:350.000
 km

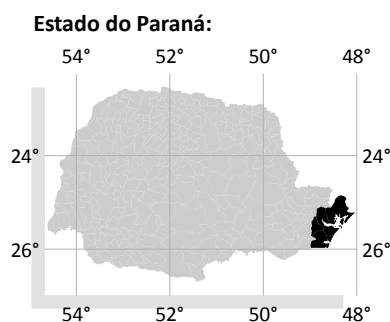

PROJEÇÃO UNIVERSAL
 TRANSVERSA DE MERCATOR
 Zona 22 Sul

Datum Horizontal: SAD69
 Datum Vertical: Imbituba, SC.

Origem da quilometragem UTM:
 Equador acrescido de 10.000 km e
 Meridiano 51°W Gr. acrescido de 500 km

Fonte dos Dados:

Divisão Política Administrativa do Paraná - ITCG, 2007;
 Salinidade - Nocko, H. R., 2010 e Produções CEM;
 Temperatura - Nocko, H. R., 2010 e UKMO, 2010.

Execução:



Realização:

Ministério da
 Pesca e Aquicultura





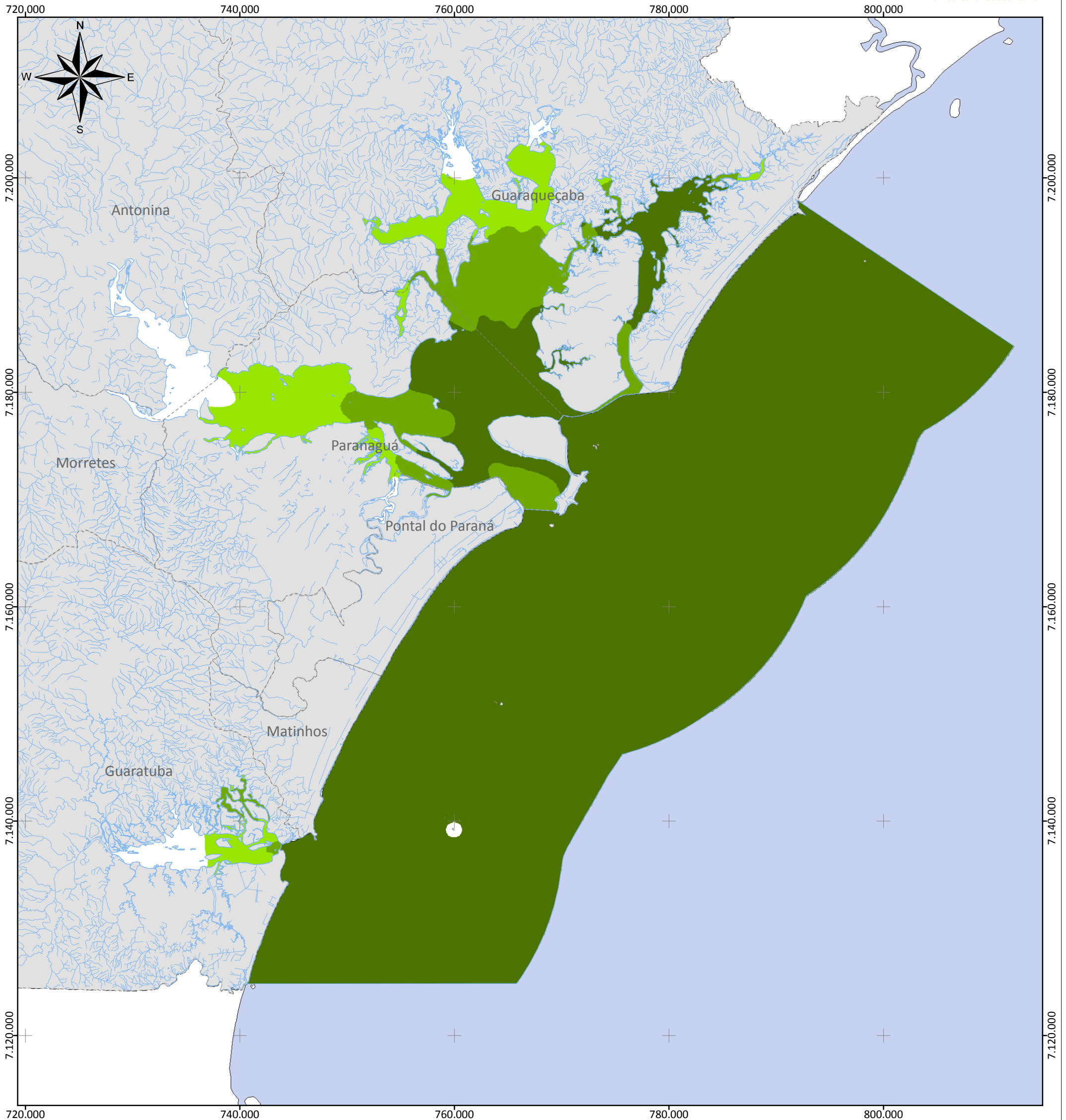



Áreas Favoráveis para o Cultivo de Ostra Japonesa



Plano Local de Desenvolvimento da Maricultura do Estado do Paraná

Legenda:

-  Área de Estudo Marinha
-  Municípios de Estudo do PLDM
- Crassostrea gigas*
-  Área Inviável
-  Área de Risco
-  Área Viável
-  Área Ideal

Escala: 1:350.000
0 2,5 5 10 km

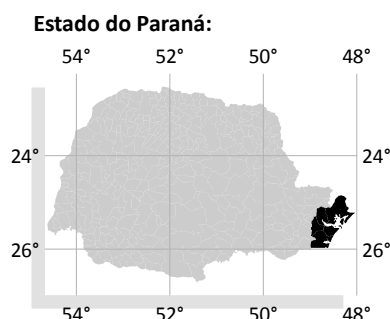

PROJEÇÃO UNIVERSAL
TRANSVERSA DE MERCATOR
Zona 22 Sul

Datum Horizontal: SAD69
Datum Vertical: Imbituba, SC.

Origem da quilometragem UTM:
Equador acrescido de 10.000 km e
Meridiano 51°W Gr. acrescido de 500 km

Fonte dos Dados:

Divisão Política Administrativa do Paraná - ITCG, 2007;
Salinidade - Nocko, H. R., 2010 e Produções CEM;
Temperatura - Nocko, H. R., 2010 e UKMO, 2010.

Execução:



Realização:

Ministério da
Pesca e Aquicultura



Áreas Favoráveis para o Cultivo de Mexilhão

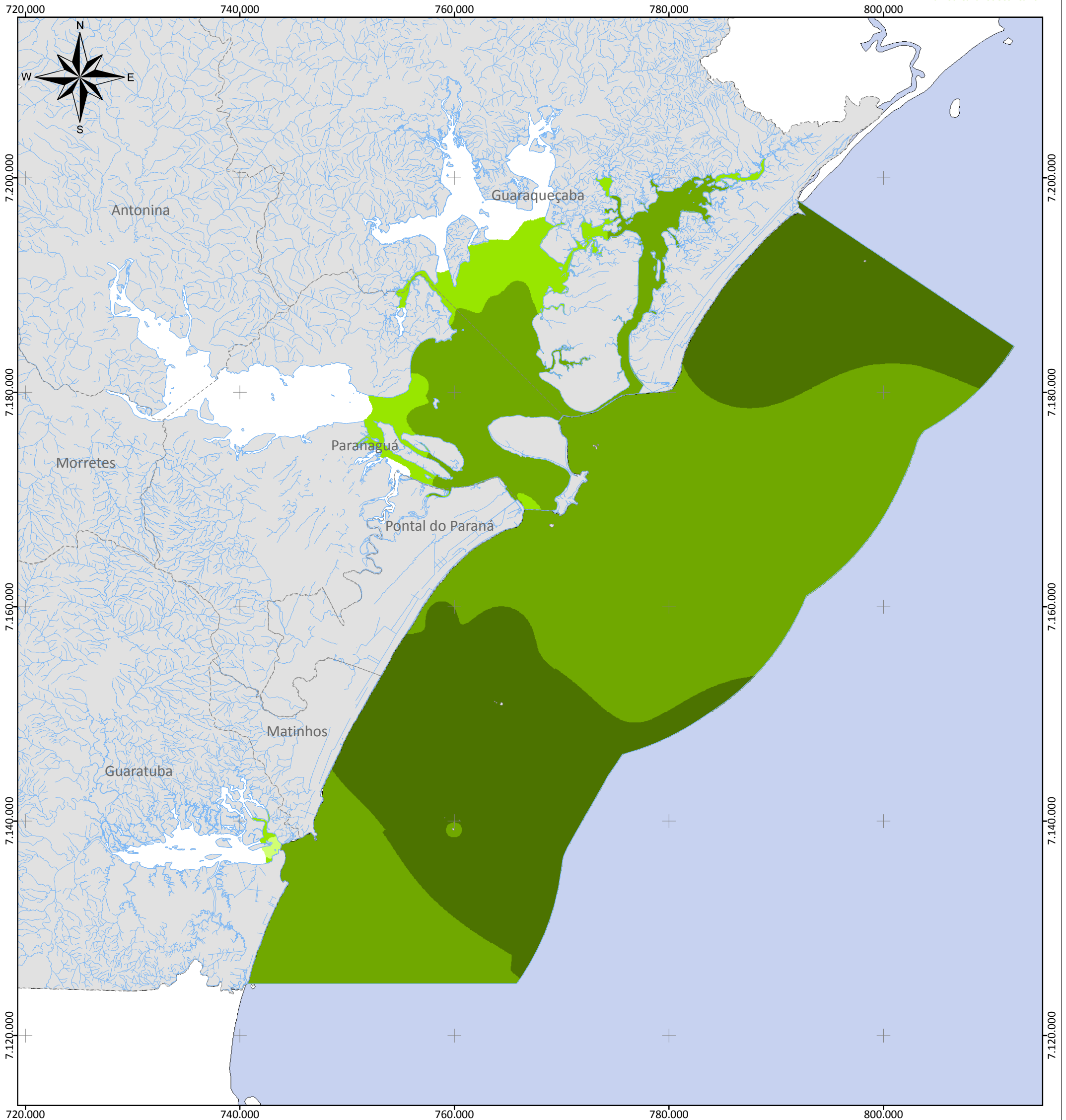

Plano Local de Desenvolvimento da Maricultura do Estado do Paraná

Legenda:

- Área de Estudo Marinha
 - Municípios de Estudo do PLDM
- Perna perna*
- Área Inviável
 - Área de Risco
 - Área Viável
 - Área Ideal

Escala: 1:350.000
0 2,5 5 10 km

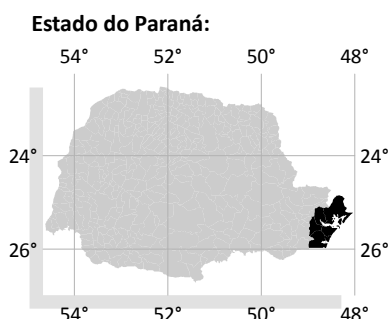

PROJEÇÃO UNIVERSAL
TRANSVERSA DE MERCATOR
Zona 22 Sul

Datum Horizontal: SAD69
Datum Vertical: Imbituba, SC.

Origem da quilometragem UTM:
Equador acrescido de 10.000 km e
Meridiano 51°W Gr. acrescido de 500 km

Fonte dos Dados:

Divisão Política Administrativa do Paraná - ITCG, 2007;
Salinidade - Nocko, H. R., 2010 e Produções CEM;
Temperatura - Nocko, H. R., 2010 e UKMO, 2010.

Execução:



Realização:

Ministério da
Pesca e Aquicultura



Áreas Favoráveis para o Cultivo de Vieira

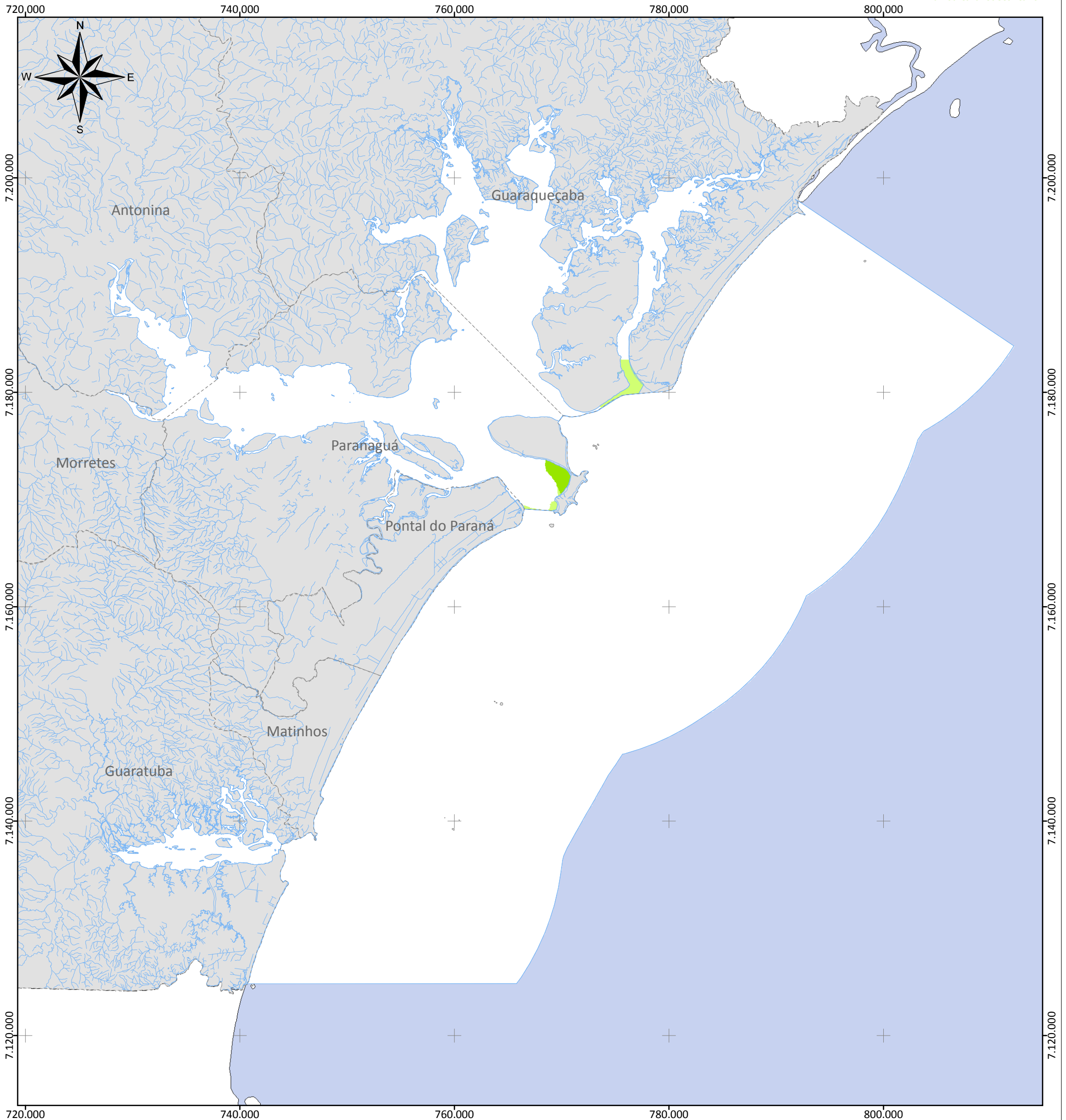

Plano Local de Desenvolvimento da Maricultura do Estado do Paraná

Legenda:

- Área de Estudo Marinha
 - Municípios de Estudo do PLDM
- Nodipecten nodosus*
- Área Inviável
 - Área de Risco
 - Área Viável
 - Área Ideal

Escala: 1:350.000
0 2,5 5 10 km

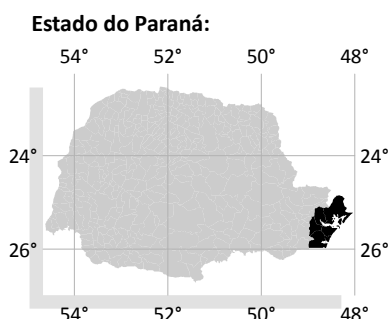

PROJEÇÃO UNIVERSAL
TRANSVERSA DE MERCATOR
Zona 22 Sul

Datum Horizontal: SAD69
Datum Vertical: Imbituba, SC.

Origem da quilometragem UTM:
Equador acrescido de 10.000 km e
Meridiano 51°W Gr. acrescido de 500 km

Fonte dos Dados:

Divisão Política Administrativa do Paraná - ITCG, 2007;
Salinidade - Nocko, H. R., 2010 e Produções CEM;
Temperatura - Nocko, H. R., 2010 e UKMO, 2010.

Execução:



Realização:

Ministério da
Pesca e Aquicultura



Áreas Favoráveis para o Cultivo de Kappaphycus

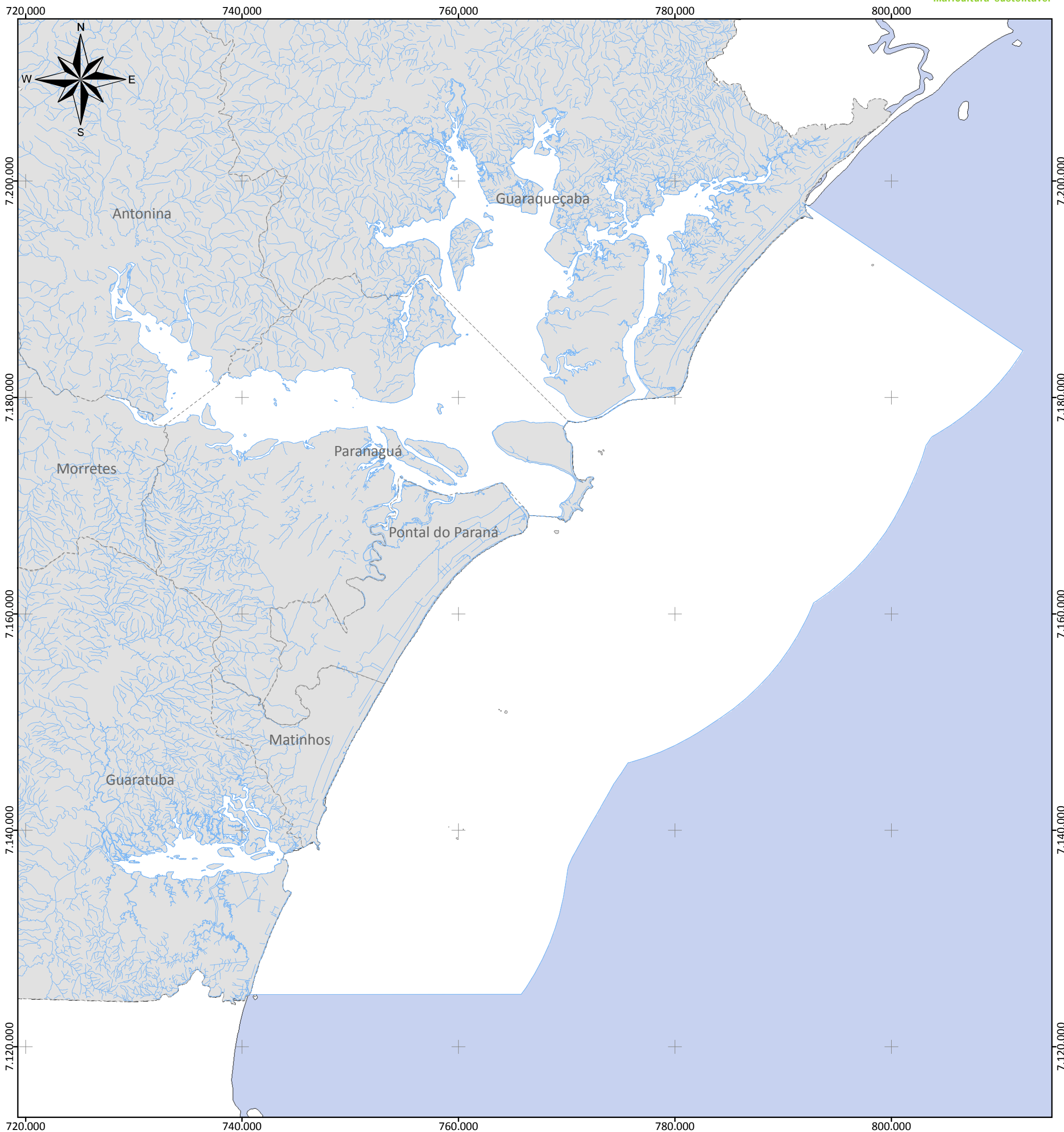

Plano Local de Desenvolvimento da Maricultura do Estado do Paraná

Legenda:

- Área de Estudo Marinha
 - Municípios de Estudo do PLDM
- Kappaphycus alvarezii*
- Área Inviável
 - Área de Risco
 - Área Viável
 - Área Ideal

Escala: 1:350.000
 0 2,5 5 10 km

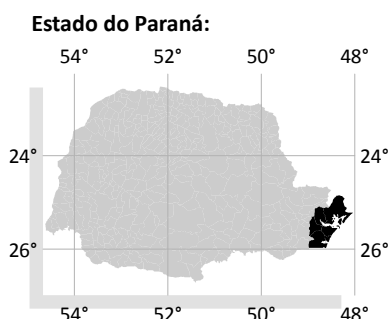

PROJEÇÃO UNIVERSAL
 TRANSVERSA DE MERCATOR
 Zona 22 Sul

Datum Horizontal: SAD69
 Datum Vertical: Imbituba, SC.

Origem da quilometragem UTM:
 Equador acrescido de 10.000 km e
 Meridiano 51°W Gr. acrescido de 500 km

Fonte dos Dados:

Divisão Política Administrativa do Paraná - ITCG, 2007;
 Salinidade - Nocko, H. R., 2010 e Produções CEM;
 Temperatura - Nocko, H. R., 2010 e UKMO, 2010.

Execução:



Realização:

Ministério da
 Pesca e Aquicultura

